

Cetoacidosis diabética

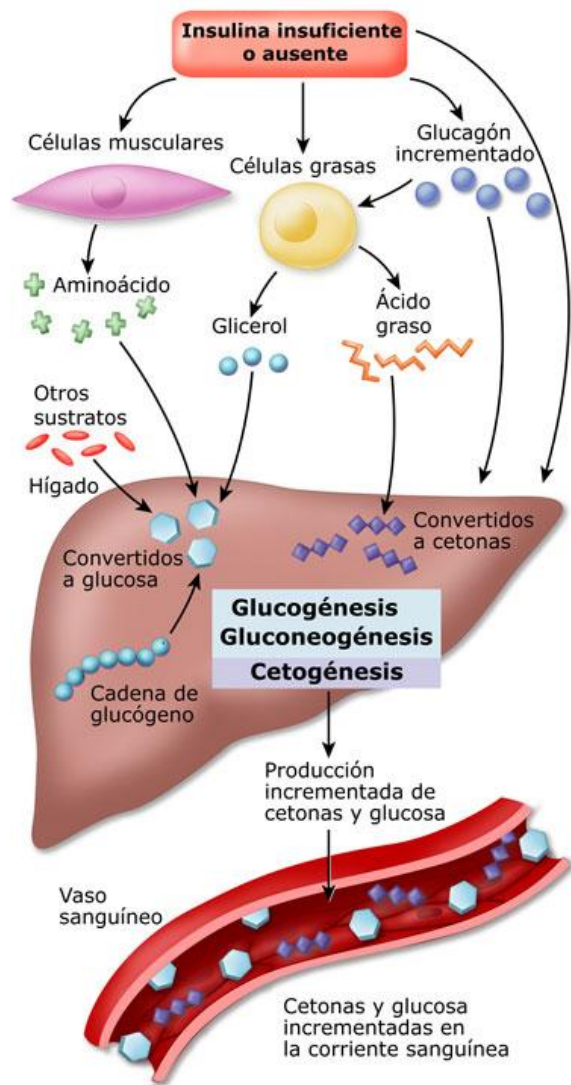

NORMAS A SEGUIR EN CASO DE CETOSIS

(glucemia o glucosuria elevada más cetonuria)

- 1.- Análisis:** Cada 4 horas analizará la glucosa en sangre y la acetona en orina.
- 2.- Reposo:** Deberá guardar reposos mientras persista esta situación.
- 3.- Insulina:** Debe administrarse la misma dosis de insulina intermedia que se inyecta habitualmente.

Además se administrará el 20% del total de la dosis de 24 horas, en forma de insulina rápida, cada cuatro horas, mientras persista la glucemia o glucosuria elevadas más cetonuria.



Dr. P. Vidal-Ríos

C/ Fernández Latorre, 122, 1ºD
15006 A Coruña

Tif.: 981-152221

Email: doctorvidalrios@gmail.com

<http://www.doctorvidalrios.com>

Pablo Vidal-Ríos (Médico)
©Dr. Vidal-Ríos 1999-2014