

Cetoacidosis diabética

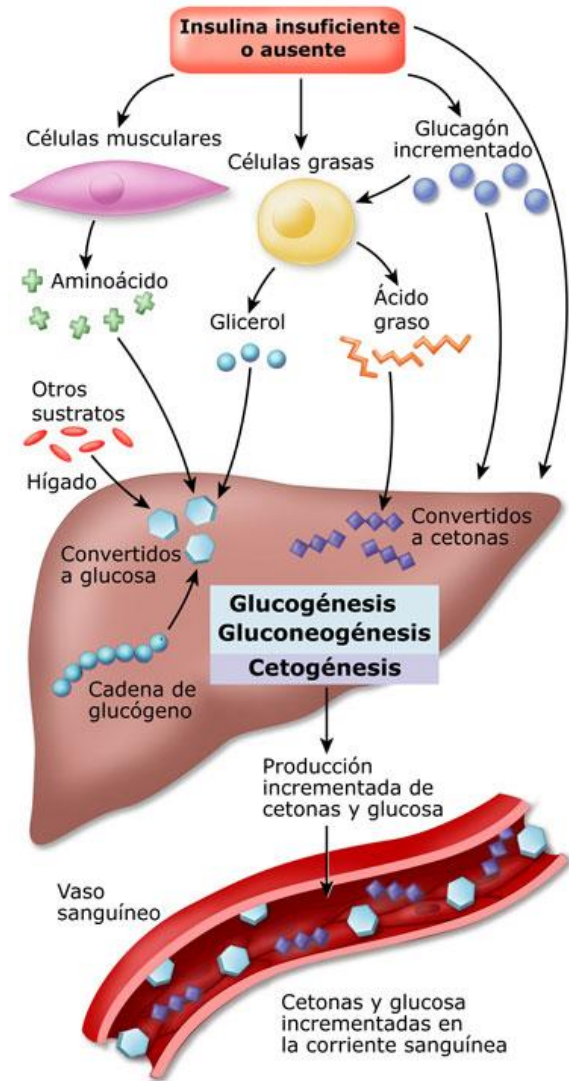

NORMAS A SEGUIR EN CASO DE CETOSIS

(glucemia y glucosuria elevada con cetonuria)

- 1.- Análisis:** Cada 4 horas analizará la glucosa en sangre y la acetona en orina.
- 2.- Reposo:** Deberá guardar reposo mientras persista esta situación.
- 3.- Insulina:** Debe administrarse la misma dosis de insulina lenta que se inyecta habitualmente.

Además se administrará el 20% del total de la dosis de 24 horas, en forma de insulina rápida, cada cuatro horas, mientras persista la cetonuria.

* ESTAS NORMAS SON ORIENTATIVAS.

* SOLO DEBE APLICARLAS, SI SE LO HEMOS INDICADO EN CONSULTA.

